ENTRE CHÊNE ET CHANOIS

L'histoire de Nantilly

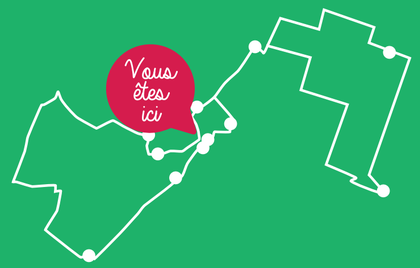



Nantilly possède une histoire représentative des communes rurales de la région. Son économie, basée sur l'agriculture, a traversé les périodes médiévale et moderne sous l'influence des seigneuries locales et de l'Église.

Il y aurait deux étymologies du nom Nantilly :

CELTIQUE

Nant : ruisseau / il : colline / I : près

= ruisseau près d'une colline

LATINE

Lentilius, homme gallo-romain.

Jusqu'au XVIe siècle, le nom a pu être Lentilley ou Lentilly, ensuite déformé en Nantilly.

Il est probable que le premier village de Nantilly, constitué de quelques habitations en terre et en bois, se trouvait en face de la colline du Châtelet, un point stratégique dominant où des pierres, des armes, des tombeaux et un manteau de cheminée ont été découverts.





Fragments de poterie retrouvés

**mainmorte : statut juridique maintenant la dépendance des serfs envers leurs seigneurs.*

Au Moyen Âge, les terres de Nantilly étaient administrées par des seigneurs ou des abbayes, avant d'être rattachées au royaume de France. Le village appartenait au Seigneur de Beaumont et d'Autrey, mais entre 1055 et 1119, une série de donations fit des religieux de l'abbaye de Bèze les nouveaux propriétaires. Le village fut ravagé à plusieurs reprises par des guerres et des épidémies, subissant pillages et incendies.

En 1622, Nantilly obtint son affranchissement de la mainmorte*. Ce n'est qu'en 1791 que toutes les possessions de l'abbaye de Bèze furent finalement rachetées par la commune.

Nantilly traversa ensuite des périodes sombres. **En 1807, un incendie détruisit presque tout le village, y compris le moulin. Les épidémies de choléra en 1832 et 1854 y firent également de nombreuses victimes.**



Comme de nombreux villages, Nantilly paya un lourd tribut à la folie des guerres mondiales, comme en témoignent les noms portés au Monument aux Morts.

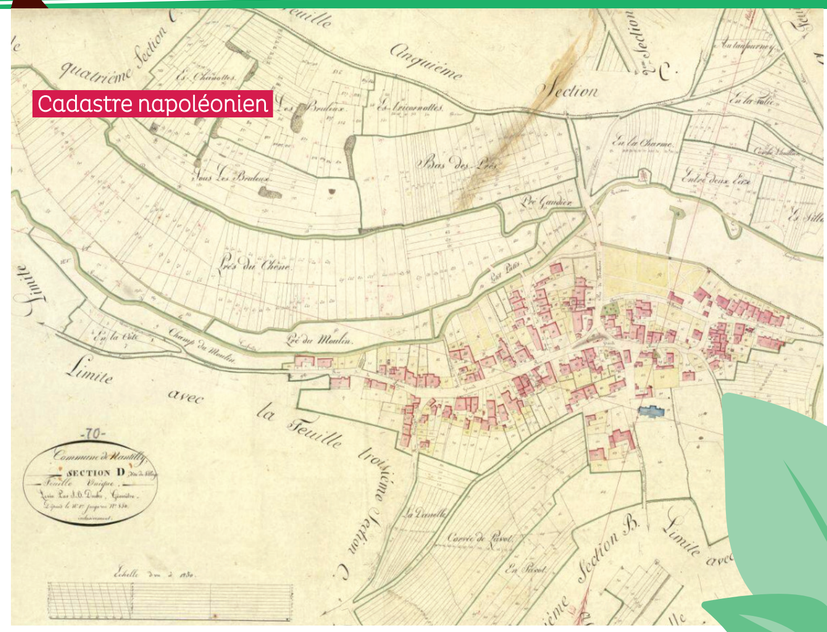

Comment BRILLER en société ?

Savez-vous ce que représente le blason de la commune ?

Le blason est réalisé en novembre 1995 sur demande du Conseil municipal de l'époque. **L'auteur C. Heidet s'inspire d'un écu figurant sur la croix du cimetière de Poyans**, censé représenter l'alliance de deux grandes familles du Moyen-Âge, celle des Beaumont, ayant possédé le village et celle des Vergy, originaires de Bourgogne. **Il représente une «coque de navire sommé de trois tours» qui aurait figuré au revers du sceau équestre d'Hugues de Vergy.**

communauté de communes VAL DE GRAY Donnons du souffle à nos projets

haute saône LE DÉPARTEMENT

RÉPUBLIQUE FRANÇAISE Liberté Égalité Fraternité

Offices de Tourisme de France

FFRandonnée les chemins, une richesse partagée www.ffrandonnee.fr

DÉTAIL DE LA RANDONNÉE

CHARTE DU RANDONNEUR

- Ne faites pas de feu
- Emportez vos déchets
- Restez sur les sentiers
- Gardez votre chien en laisse
- Respectez les espaces protégés et la nature

Sources : Histoire d'Autrey. P.-D. Mouton ; Conférence pédagogique Jules Gaildry Oct. 1900 ; Nouveau Dictionnaire des Communes Tome IV